

LEGENDA

- ALVENARIA A CONSTRUIR
- ALVENARIA A DEMOLIR
- ALVENARIA EXISTENTE
- ESTRUTURA
- ESTRUTURA A CONSTRUIR

MOBILIÁRIO - MEDIDAS EM cm

ITEM	LARGURA	COMPRIM.	ALTURA	DESCRIÇÃO
01	80	315	90	MESA CHUVEIRO
02	80	160	90	PIA 2 CUBAS
03	44	220	-	MESA MÓVEL
04	50	160	90	PIA 2 CUBAS
05	50	250	90	MESA INOX
06	44	220	90	MESA MÓVEL
07	-	-	-	-
08	-	-	-	-
09	-	-	-	-
10	-	-	-	-
11	-	-	-	-
12	-	-	-	-
13	-	-	-	-
14	-	-	-	-
15	-	-	-	-
16	-	-	-	-
17	-	-	-	-
18	-	-	-	-
F1	-	-	-	-
F2	-	-	-	-
FR1	-	-	-	-
FR2	-	-	-	-
FR HOR	-	-	-	-
B	-	-	-	-
SV	-	-	-	-
S2	-	-	-	-
S1	-	-	-	-

PLANTA BAIXA COM LAYOUT - TÉRREO

ESCALA 1:100
 A: 366,00m²

RELAÇÃO DE ABERTURAS

ITEM	LARGURA	ALTURA	PEITORIL	MATERIAL	QTDE	OBSERVAÇÃO
P1	70	210	-	METAL	4	1 FOLHA ABRIR COM MOLA
P2	120	120	90	METAL	1	2 FOLHAS ABRIR
P3	150	210	-	METAL	1	1 FL ABRIR CÂMARA FRIA ISOLANTE
P4	200	210	-	METAL	1	1 FOLHA ABRIR COM MOLA
P5	230	210	-	METAL	1	2 FOLHAS ABRIR COM MOLA
J1	60	60	150	ALUMÍNIO	5	1 FOLHA MÁXIMO-AR
J2	120	120	90	ALUMÍNIO	3	2 FLS CORRER C TELA MILIMÉTRICA

QUADRO DE ÁREAS

DESCRIÇÃO	ÁREA (m²)
ÁREA TOTAL DO TERRENO	242.000,00
ÁREA EDIFICADA EXISTENTE	150,00
ÁREA DE REFORMA	150,00
ÁREA DE AMPLIAÇÃO	21,00

OBRA:
BANCO DE ALIMENTOS CEASA / UNIDADE DE LONDRINA
 RODOVIA MELO PEIXOTO, BR-369, KM 143, LONDRINA/ PR

PROPRIETÁRIO:
CENTRAIS DE ABASTECIMENTO DO PARANÁ S.A.
 DIMAN - DIVISÃO DE MANUTENÇÃO

REFERÊNCIA:
 PLANTA BAIXA COM LAYOUT - TÉRREO

VISTO DIMAN: _____ **VISTO DIRETORIA:** _____

AUTOR DO PROJETO: CREA: 9.258/D - PR **RESPONSÁVEL TÉCNICO:** CREA: 9.258/D - PR **DESENHISTA:** _____
MARCO ANTONIO FIGUEIREDO **MARCO ANTONIO FIGUEIREDO** **-**

ESCALA: 1/100 DATA: 06/07/2020
 Nº FOLHAS: 07 FOLHA Nº: 01

CEASA LONDRINA BANCO DE ALIMENTOS_PE01.dwg



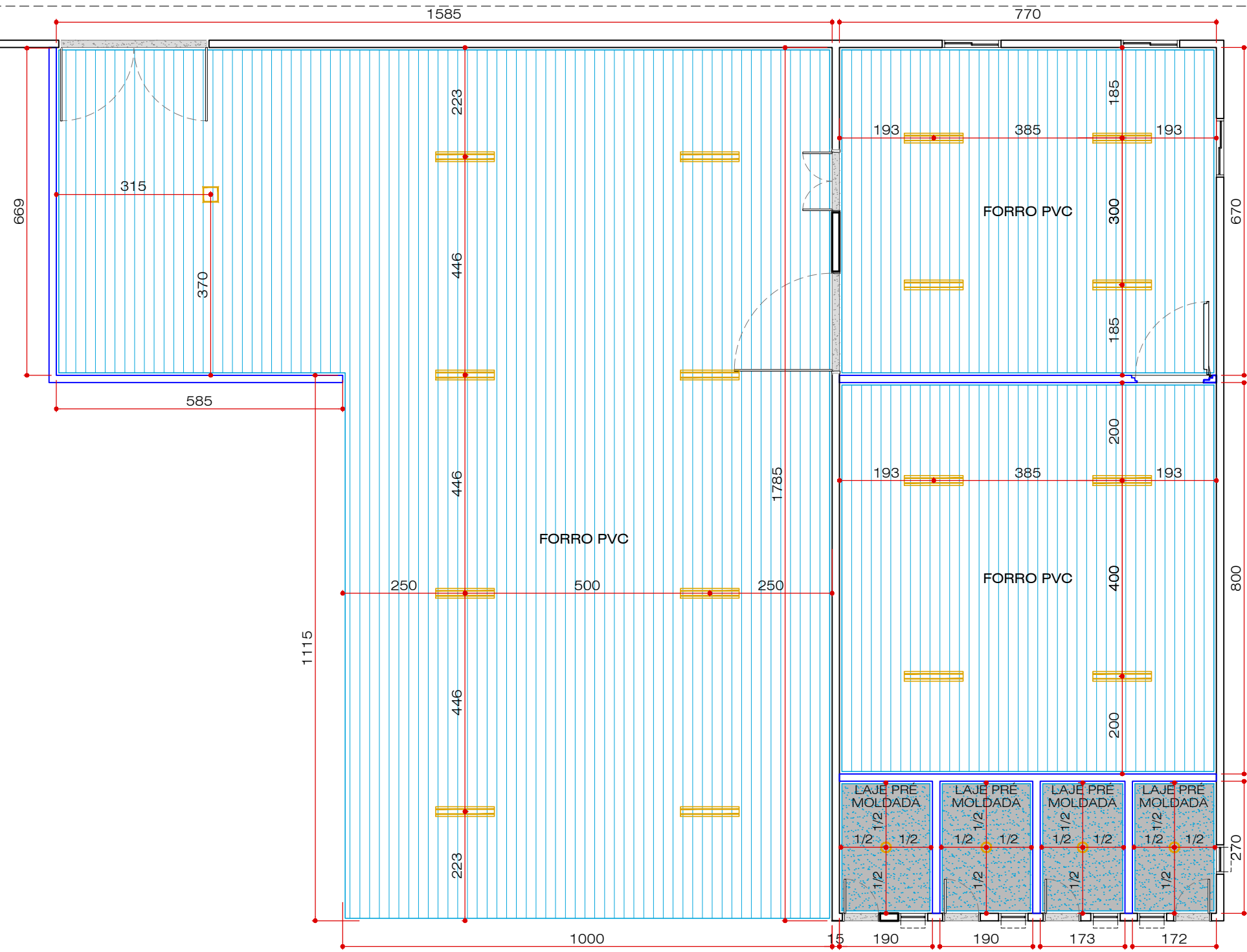

PLANTA DE FORRO
 ESCALA 1:100

LEGENDA

- FORRO PVC, EM RÉGUAS, BRANCO
- LAJE PRÉ MOLDADA COM ACABAMENTO PINTURA ESMALTE COR BRANCA
- LÂMPADA LED TUBULAR, 4000K, 2x32W LUMINÁRIA HERMÉTICA, COR BRANCO
- LÂMPADA LED BULBO A60, 4000K, 9W COM PORTA LÂMPADA BRANCO SOQUETE E27, COR BRANCO

OBRA:
BANCO DE ALIMENTOS CEASA / UNIDADE DE LONDRINA
 RODOVIA MELO PEIXOTO, BR-369, KM 143, LONDRINA/ PR

PROPRIETÁRIO: CENTRAIS DE ABASTECIMENTO DO PARANÁ S.A. DIMAN - DIVISÃO DE MANUTENÇÃO	ESCALA: 1/100	DATA: 06/07/2020
---	------------------	---------------------

REFERÊNCIA: PLANTA DE FORRO REFLETIDO E ILUMINAÇÃO	Nº FOLHAS: 07	FOLHA Nº: 02
--	------------------	-----------------

VISTO DIMAN:	VISTO DIRETORIA:	
AUTOR DO PROJETO: MARCO ANTONIO FIGUEIREDO	CREA: 9.258/D - PR RESPONSÁVEL TÉCNICO: MARCO ANTONIO FIGUEIREDO	DESENHISTA: -



CEASA / PR

CEASA LONDRINA BANCO DE ALIMENTOS_PE01.dwg

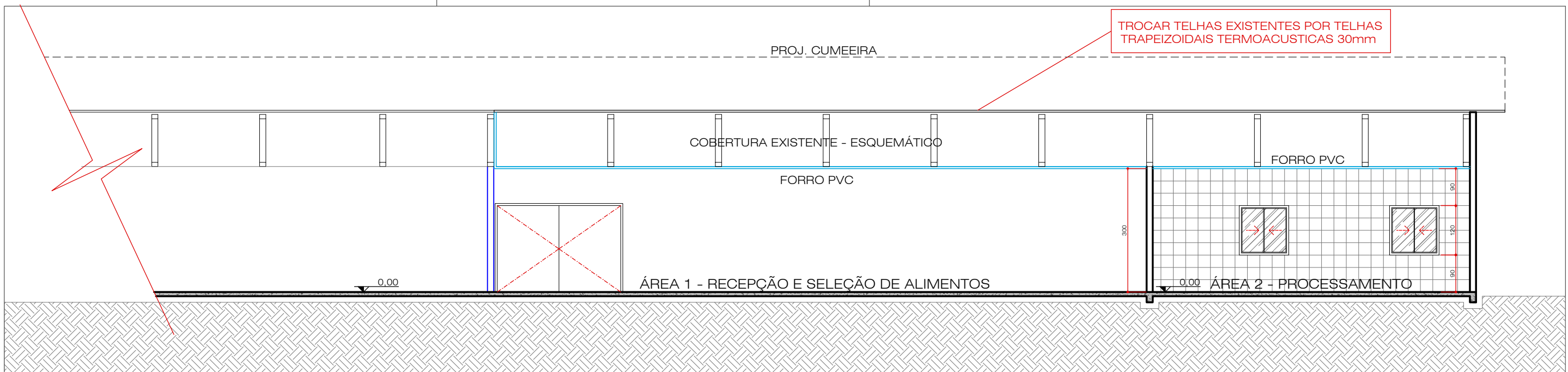

CORTE AA'
ESCALA 1:100

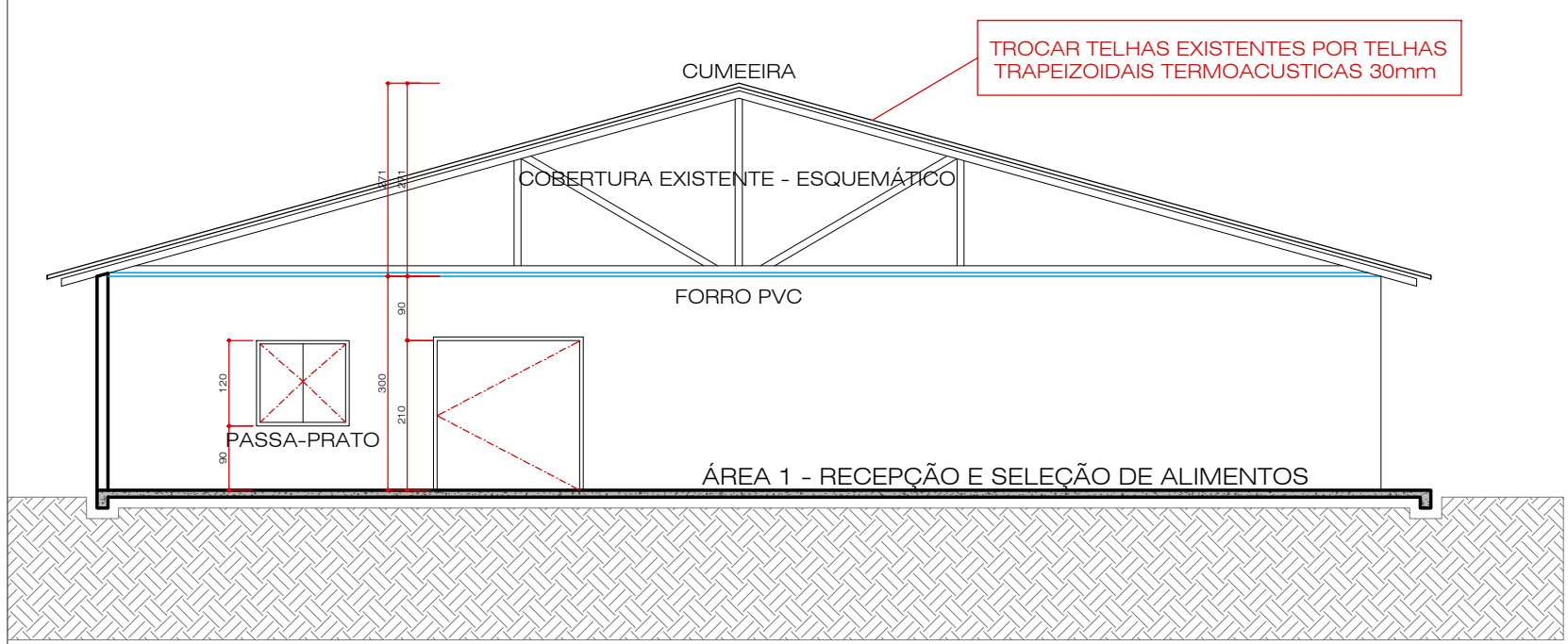

CORTE BB'
ESCALA 1:100

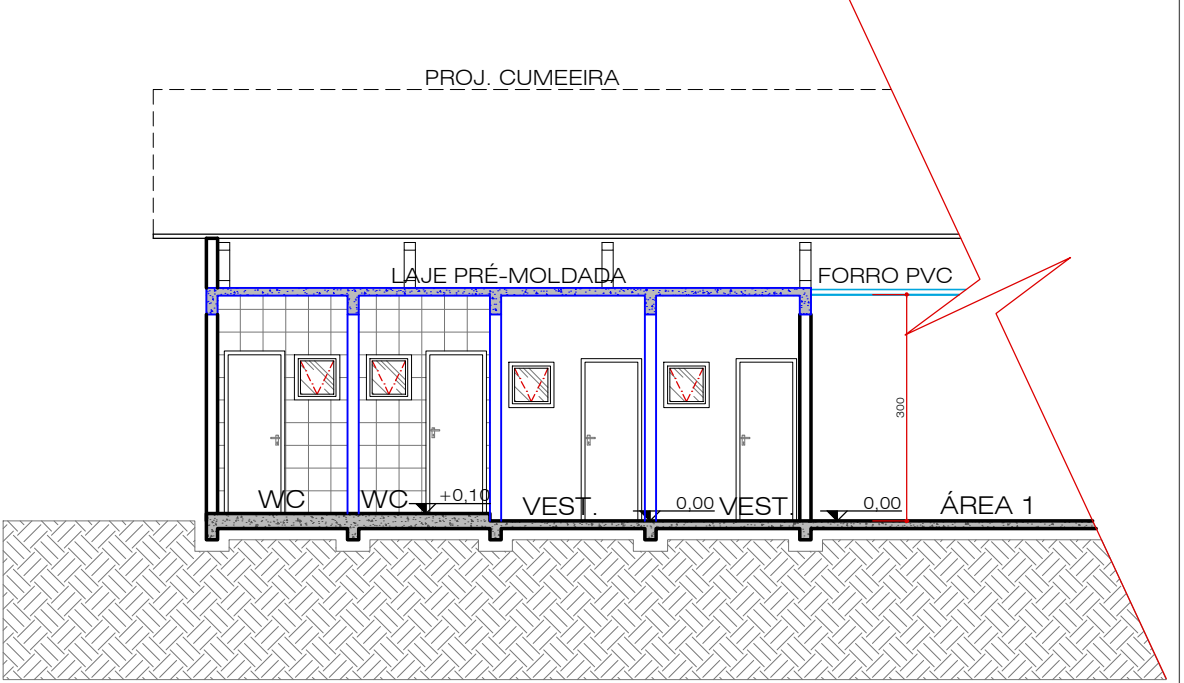

CORTE CC'
ESCALA 1:100

OBRA: BANCO DE ALIMENTOS CEASA / UNIDADE DE LONDRINA RODOVIA MELO PEIXOTO, BR-369, KM 143, LONDRINA/ PR				 CEASA / PR
PROPRIETÁRIO: CENTRAIS DE ABASTECIMENTO DO PARANÁ S.A. DIMAN - DIVISÃO DE MANUTENÇÃO		ESCALA: 1/100	DATA: 06/07/2020	
REFERÊNCIA: CORTES		Nº FOLHAS: 07	FOLHA Nº: 03	
VISTO DIMAN:		VISTO DIRETORIA:		
AUTOR DO PROJETO: MARCO ANTONIO FIGUEIREDO	CREA: 9.258/D - PR	RESPONSÁVEL TÉCNICO: MARCO ANTONIO FIGUEIREDO	CREA: 9.258/D - PR	DESENHISTA: -

CEASA LONDRINA BANCO DE ALIMENTOS_PE01.dwg

TROCAR TELHAS EXISTENTES POR TELHAS TRAPEZOIDAIS TERMOACUSTICAS 30mm

CUMEEIRA

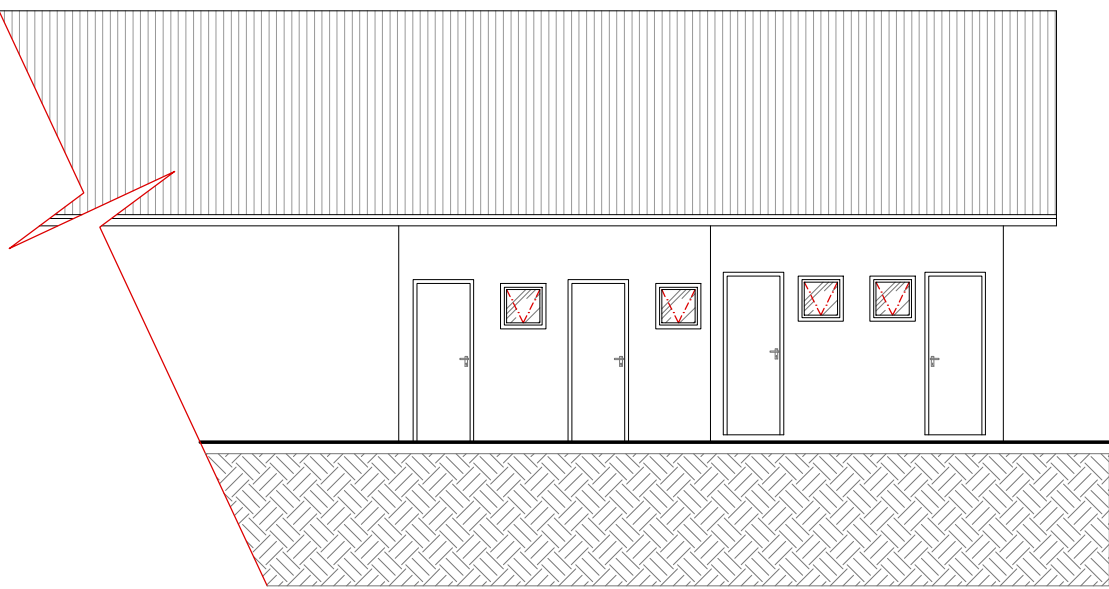

ELEVAÇÃO 01
ESCALA 1:100

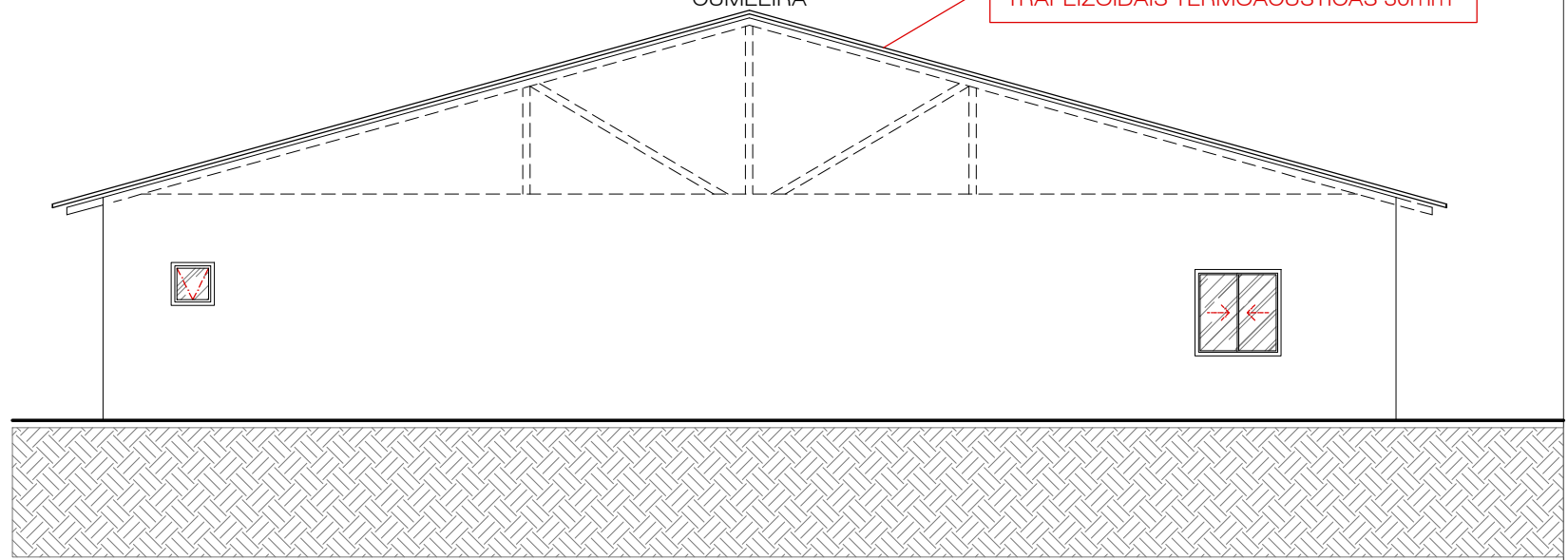

ELEVAÇÃO 02
ESCALA 1:100

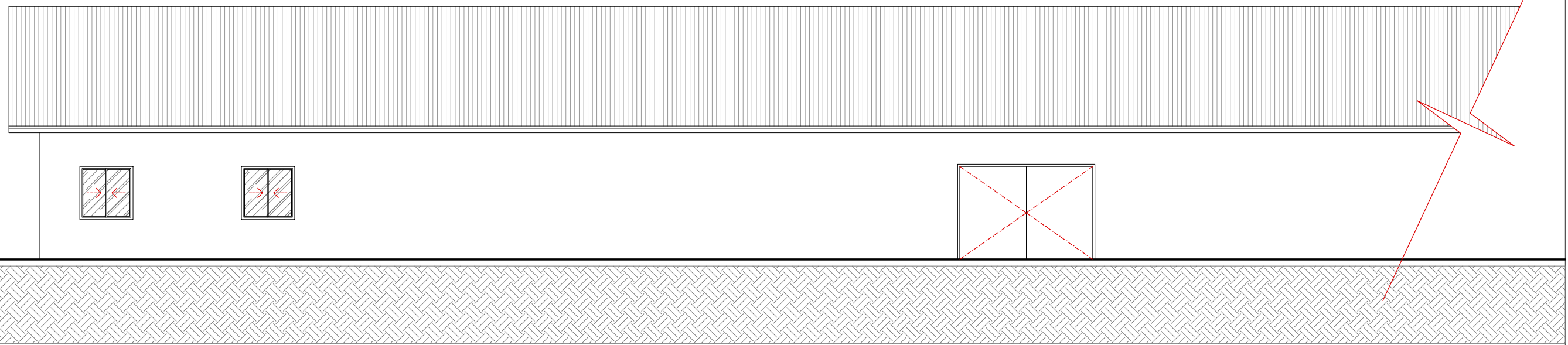

ELEVAÇÃO 03
ESCALA 1:100

OBRA: BANCO DE ALIMENTOS CEASA / UNIDADE DE LONDRINA RODOVIA MELO PEIXOTO, BR-369, KM 143, LONDRINA/ PR				 CEASA / PR
PROPRIETÁRIO: CENTRAIS DE ABASTECIMENTO DO PARANÁ S.A. DIMAN - DIVISÃO DE MANUTENÇÃO	ESCALA: 1/100	DATA: 06/07/2020		
REFERÊNCIA: ELEVAÇÕES	Nº FOLHAS: 07	FOLHA Nº: 04		
VISTO DIMAN:	VISTO DIRETORIA:			
AUTOR DO PROJETO: MARCO ANTONIO FIGUEIREDO	CREA: 9.258/D - PR	RESPONSÁVEL TÉCNICO: MARCO ANTONIO FIGUEIREDO	CREA: 9.258/D - PR	DESENHISTA: -

CEASA LONDRINA BANCO DE ALIMENTOS_PE01.dwg



TABELA DETALHAMENTO ESTACA			PILAR E VIGA BALDRAME			QTDE
DIAMETRO Ø	LOCALIZADA A CADA	PROFUNDIDADE	□ PILAR LXA	15 CM	15 CM	18
20 CM	2 M	2,80M	▭ VIGA BALDRAME	20 CM	20 CM	

OBRA: **BANCO DE ALIMENTOS CEASA / UNIDADE DE LONDRINA**
RODOVIA MELO PEIXOTO, BR-369, KM 143, LONDRINA/ PR

PROPRIETÁRIO: **CENTRAIS DE ABASTECIMENTO DO PARANÁ S.A.**
DIMAN - DIVISÃO DE MANUTENÇÃO

REFERÊNCIA: **PROJETO ESTRUTURAL**

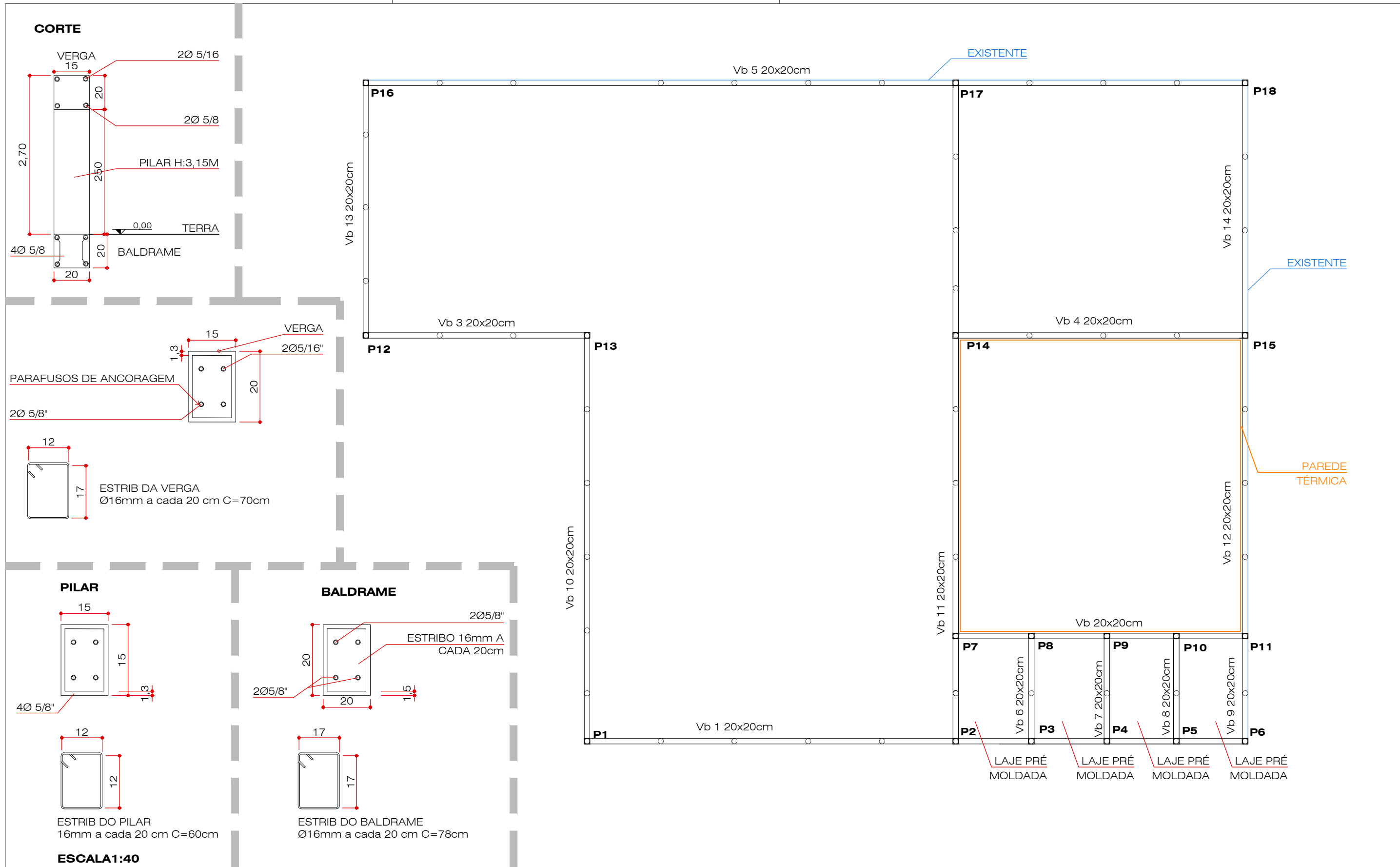
VISTO DIMAN: _____ VISTO DIRETORIA: _____

AUTOR DO PROJETO: **MARCO ANTONIO FIGUEIREDO** CREA: 9.258/D - PR RESPONSÁVEL TÉCNICO: **MARCO ANTONIO FIGUEIREDO** CREA: 9.258/D - PR DESENHISTA: -

ESCALA: 1/100 DATA: 06/07/2020

Nº FOLHAS: 07 FOLHA Nº: 05

CEASA / PR

TODAS AS CAIXAS SIFONADAS:
Ø150x150x50

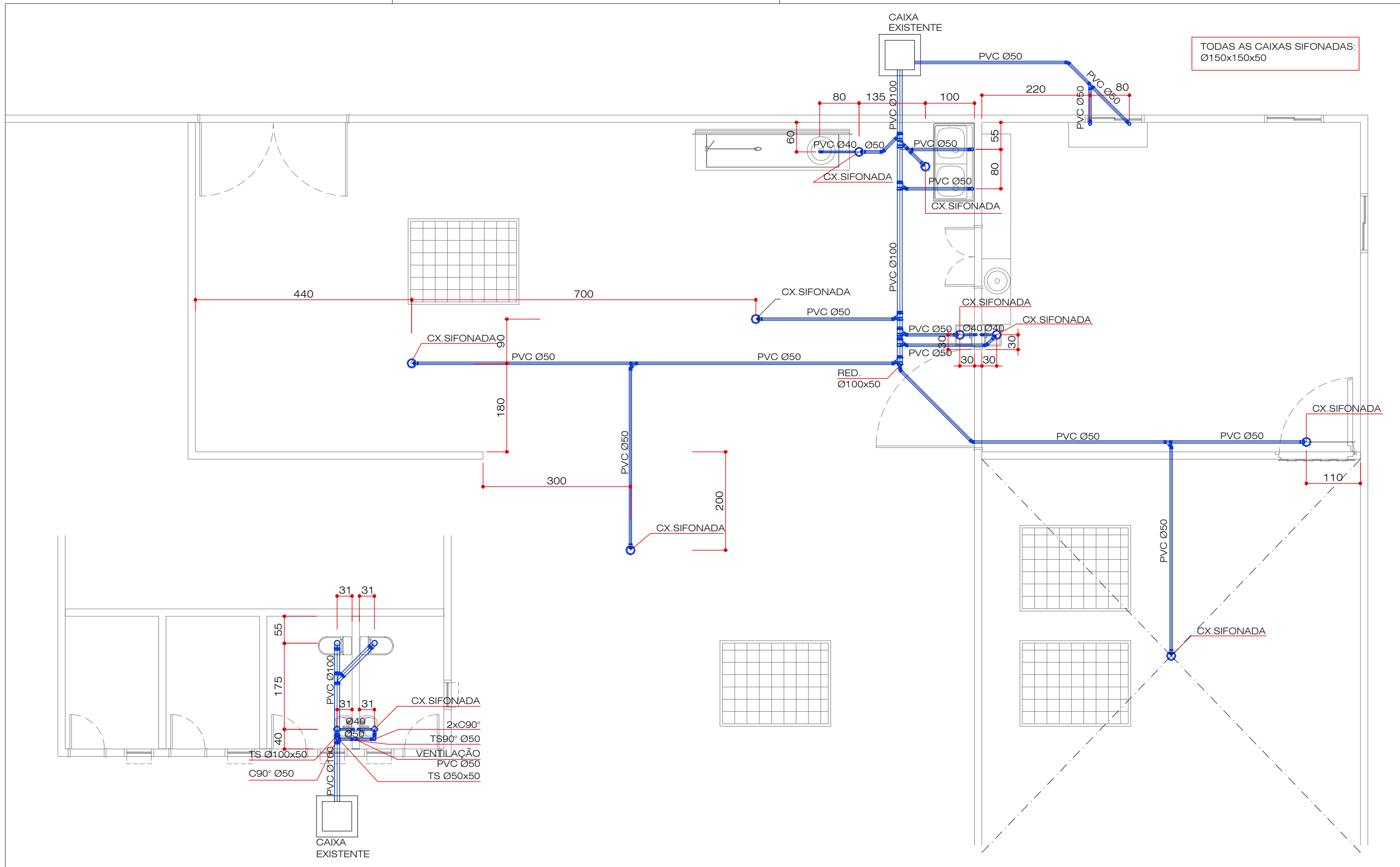

OBRA: BANCO DE ALIMENTOS CEASA / UNIDADE DE LONDRINA RODOVIA MELO PEIXOTO, BR-369, KM 143, LONDRINA/ PR		
PROPRIETÁRIO: CENTRAIS DE ABASTECIMENTO DO PARANÁ S.A. DIMAN - DIVISÃO DE MANUTENÇÃO	ESCALA: 1/75	DATA: 06/07/2020
REFERÊNCIA: PROJETO HIDRÁULICO	Nº FOLHAS: 07	FOLHA Nº: 06
VISTO DIMAN:		VISTO DIRETORIA:
AUTOR DO PROJETO: MARCO ANTONIO FIGUEIREDO	CREA: 9.258/D - PR RESPONSÁVEL TÉCNICO: MARCO ANTONIO FIGUEIREDO	DESENHISTA: -



CEASA LONDRINA BANCO DE ALIMENTOS_PE01.dwg

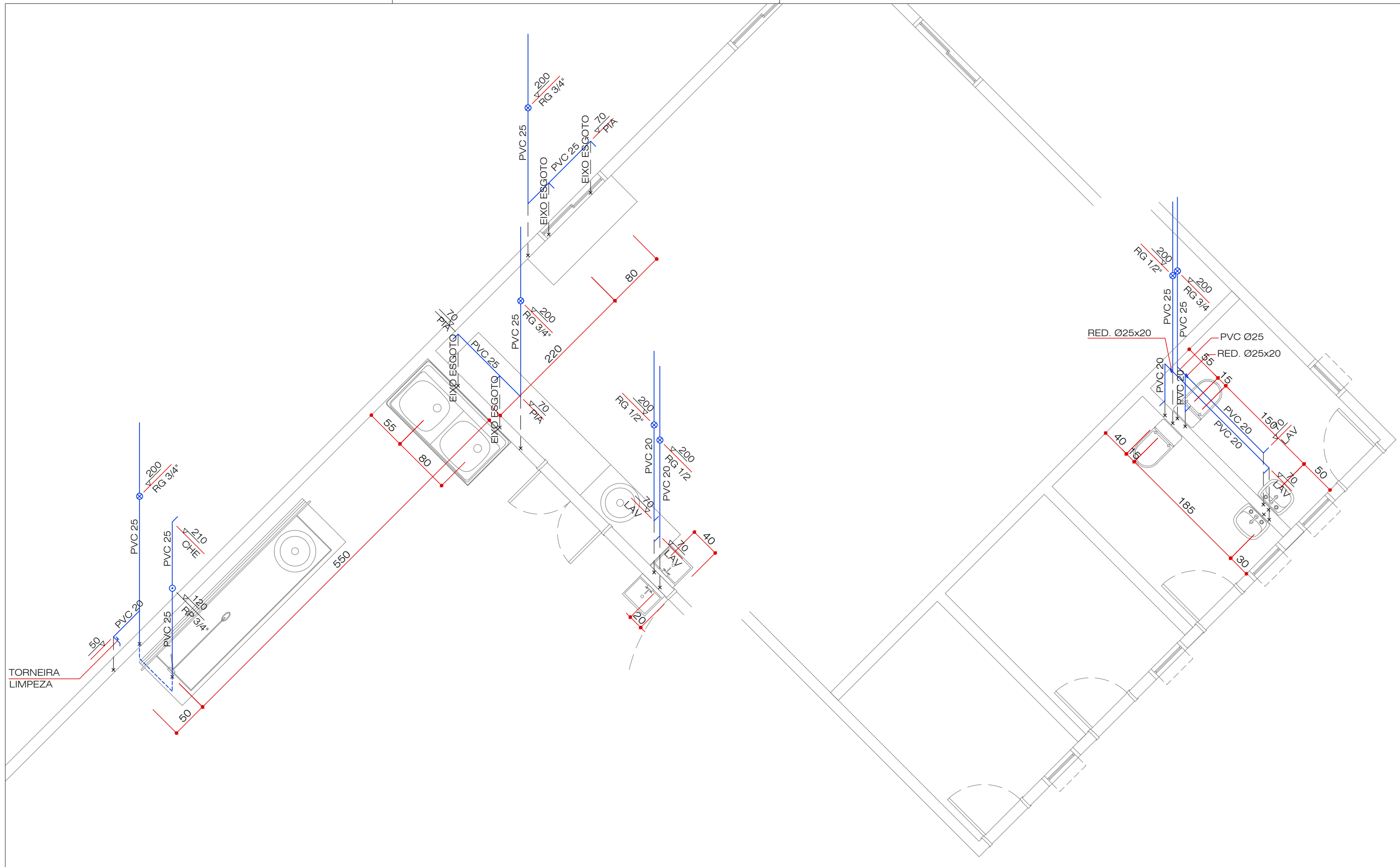

OBRA: BANCO DE ALIMENTOS CEASA / UNIDADE DE LONDRINA RODOVIA MELO PEIXOTO, BR-369, KM 143, LONDRINA/ PR		
PROPRIETÁRIO: CENTRAIS DE ABASTECIMENTO DO PARANÁ S.A. DIMAN - DIVISÃO DE MANUTENÇÃO	ESCALA: 1/50	DATA: 06/07/2020
REFERÊNCIA: ISOMETRIA HIDRÁULICO	Nº FOLHAS: 07	FOLHA Nº: 07
VISTO DIMAN:	VISTO DIRETORIA:	
AUTOR DO PROJETO: MARCO ANTONIO FIGUEIREDO	CREA: 9.258/D - PR	RESPONSÁVEL TÉCNICO: MARCO ANTONIO FIGUEIREDO
DESENHISTA: -	CREA: 9.258/D - PR	



CEASA LONDRINA BANCO DE ALIMENTOS_PE01.dwg